Bray

ENTREPRISE **INTERNATIONALE.** EMPREINTE **RÉGIONALE.**
PRÉSENCE **LOCALE.**

PROFIL DE **L'ENTREPRISE**

BRAY, ENTREPRISE ENGAGÉE

> ***Nos plus grands atouts sont – nos employés, nos clients et nos partenaires.*** *Bray s'engage à donner à ses employés les moyens d'agir et à accorder sa confiance à ses partenaires. Ensemble, nous répondons aux besoins de nos clients en trouvant des solutions innovantes et en privilégiant constamment la qualité et la fiabilité."*
>
> **- CRAIG BROWN**
> PROPRIÉTAIRE ET CHEF DE LA DIRECTION

COLLABORATEURS

Bray a été fondée par une équipe de personnes dévouées qui ont instauré une culture axée sur la grande qualité des solutions proposées à ses clients. Nos employés et nos partenaires privilégient l'innovation et l'amélioration continue pour fournir des solutions adaptées aux besoins de nos clients à travers le monde.

INNOVATION

Depuis 1986, Bray propose des solutions de contrôle de débit pour les opérations qui exigent le plus haut degré de fiabilité. Bray continue à investir massivement dans ses centres de recherche et développement à travers le monde pour stimuler l'innovation. Cet investissement dans l'avenir a conduit au développement de nos gammes de produits, qui incluent désormais un vaste éventail de vannes d'isolement et de régulation, d'actionneurs et de commandes intelligentes.

PRÉSENCE LOCALE

En tant qu'entreprise internationale, Bray a fièrement établi une présence locale dans plusieurs régions du monde, près de ses clients. Nos réseaux de recherche et développement, de fabrication et de distribution sont expressément structurés de manière à cibler les défis propres aux industries et aux besoins locaux.

SOLUTIONS CLIENTS

La réputation d'excellence de Bray repose sur la création de produits d'une valeur et d'une qualité supérieures, un service à la clientèle personnalisé et le respect des délais de livraison. Véritable ingrédient clé, notre gamme de produits entièrement intégrée est conçue pour relever les défis du monde réel que rencontrent nos clients dans de nombreux secteurs d'activité.

NOTRE HISTOIRE

1986
Bray Valves & Controls a été fondée par Craig C. Brown et Frank J. Raymond à **Houston, au Texas (États-Unis)**

1988
Première filiale fondée en **Écosse**

1996
Expansion en **Allemagne**

1999
Nouvelle usine au **Royaume-Uni**

1999
Flowtek
Ritepro
ultraflo

2003
Expansion au **Brésil** et en **Chine**

2005
Nouvelle installation de recherche et développement à **HangZhou, ZheJiang, Chine**

2011
Nouvelle installation de recherche et développement à **Houston, Texas**

2012
Expansion en **Inde**

Nouvelle installation de recherche et développement à **Chennai, Inde**

2014
VAAS
KUGELHAHN MÜLLER

2017
Amrésist

2018
SLUTTY TUFF

2021
Nouvel entrepôt en **Uruguay** - renforcement du soutien régional pour les marchés en **Amérique Latine**

1987
Production et mise à l'essai de la première vanne papillon fabriquée à l'interne

1988
Actionneur Pneumatique **Séries 90/91**

1993
Vanne Papillon Revêtue de PTFE **Séries 22/23**

1996
Actionneur Électrique **Série 70**

Vanne Papillon Haute Performance **McCannalok**

2001
Interface d'actionneur numérique DeviceNet **Série 52**

2003
Actionneur Pneumatique **Séries 92/93**

2006
Positionneur Intelligent **Série 6A**

2009
Vanne Papillon Triple Excentrique **Tri Lok®**

2011
Vanne cryogénique **McCannalok**

2022
Actionneur Électrohydraulique **Série 98EH**

····· PRÉSENCE LOCALE — INNOVATION

NOTRE ENGAGEMENT ENVERS LES GENS

> ***Atteindre L'excellence N'est Jamais Facile!*** *L'accent mis par Bray sur l'excellence et l'intégrité est plus qu'un simple élément des valeurs de notre entreprise - c'est notre philosophie et notre façon de faire. Cet aspect de notre culture, qui se traduit par la volonté d'être à notre meilleur dans les moments importants, est ce que nos clients attendent de nous."*

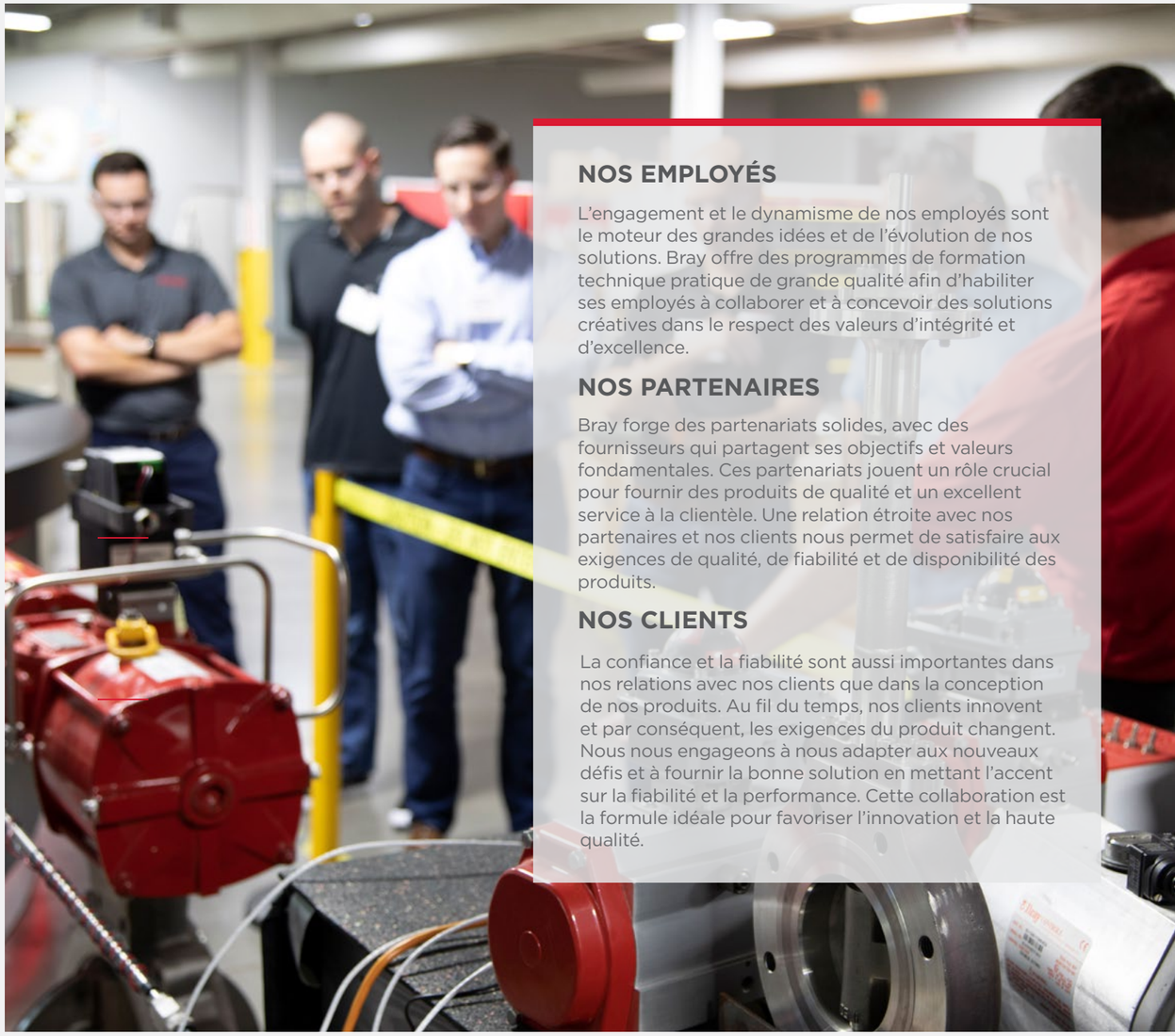

NOS EMPLOYÉS

L'engagement et le dynamisme de nos employés sont le moteur des grandes idées et de l'évolution de nos solutions. Bray offre des programmes de formation technique pratique de grande qualité afin d'habiliter ses employés à collaborer et à concevoir des solutions créatives dans le respect des valeurs d'intégrité et d'excellence.

NOS PARTENAIRES

Bray forge des partenariats solides, avec des fournisseurs qui partagent ses objectifs et valeurs fondamentales. Ces partenariats jouent un rôle crucial pour fournir des produits de qualité et un excellent service à la clientèle. Une relation étroite avec nos partenaires et nos clients nous permet de satisfaire aux exigences de qualité, de fiabilité et de disponibilité des produits.

NOS CLIENTS

La confiance et la fiabilité sont aussi importantes dans nos relations avec nos clients que dans la conception de nos produits. Au fil du temps, nos clients innovent et par conséquent, les exigences du produit changent. Nous nous engageons à nous adapter aux nouveaux défis et à fournir la bonne solution en mettant l'accent sur la fiabilité et la performance. Cette collaboration est la formule idéale pour favoriser l'innovation et la haute qualité.

NOTRE ENGAGEMENT ENVERS LA PRÉSENCE LOCALE

> ***Toutes les activités sont locales.*** *Cette conviction nous a conduits à créer notre première filiale en 1988, deux ans seulement après la fondation de Bray."*

	EMPLOYÉS DANS LE MONDE	RÉSEAU DE PRODUCTION	VENTES ET DISTRIBUTION
AMÉRIQUE DU NORD	+ de 850	500 000 pi² | 47 000 m² 7 Installations	13 Emplacements
AMÉRIQUE LATINE	+ de 400	83 000 pi² | 8 000 m² 2 Installations	13 Emplacements
ASIE PACIFIQUE	+ de 1 300	800 000 pi² | 75 000 m² 4 Installations	23 Emplacements
EUROPE	+ de 200	50 000 pi² | 5 000 m² 1 Installation	7 Emplacements

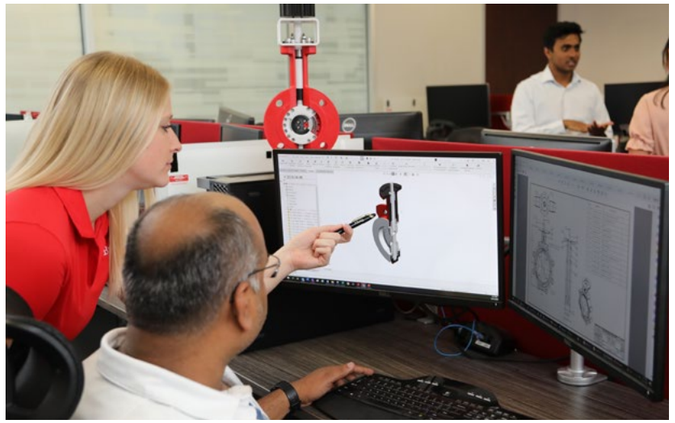

ENTREPRISE MONDIALE

Afin de garantir la qualité et la fiabilité des produits Bray, nos sièges sociaux mettent au point et font le suivi de processus standardisés visant l'ingénierie et la technologie, la fabrication, l'assemblage et les centres d'essais à travers six continents.

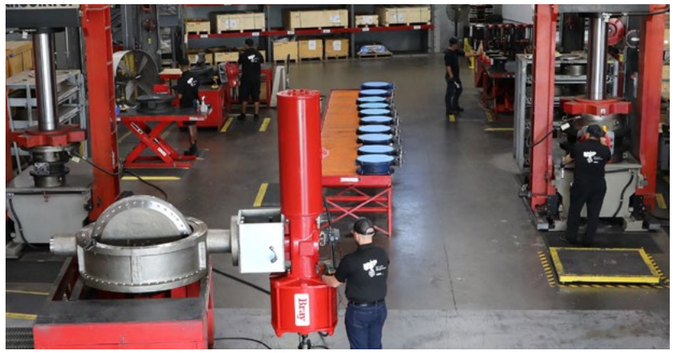

EMPREINTE RÉGIONALE

Nos installations de fabrication et de conception sont situées à des endroits stratégiques pour garantir des solutions personnalisées et des délais de livraison courts. Nous sommes fiers d'exploiter plus de 1,5 million de pi² (135 000 m²) d'installations de fabrication certifiées ISO.

UNE PRÉSENCE LOCALE

Des réseaux de vente et de distribution certifiés sont prêts à vous servir localement dans plus de 40 pays. Notre personnel possède une connaissance approfondie de tous les produits Bray et de leurs utilisations, ce qui lui permet d'offrir un niveau inégalé de service à la clientèle.

NOTRE ENGAGEMENT ENVERS L'INNOVATION

RECHERCHE ET DÉVELOPPEMENT

En tant qu'entreprise d'innovation technologique de pointe dotée de capacités sophistiquées en matière d'ingénierie, de recherche et de développement, Bray met l'emphase sur des solutions intégrées et optimisées de contrôle de débit. Nos centres technologiques simulent des environnements réels et nous permettent d'atteindre les niveaux les plus élevés de performance, de qualité et de fiabilité des produits.

En ingénierie, les procédures établies comprennent la recherche, l'analyse, les essais et la validation pour :

- Les propriétés des matériaux
- La métallurgie, les revêtements et les élastomères
- L'actionnement, l'automatisation et les commandes
- L'hydraulique, la dynamique des fluides et le débit
- L'analyse du transfert de chaleur
- L'analyse par éléments finis
- L'optimisation de la performance
- Le cycle de vie des produits et des composants
- L'électronique et l'IdO
- L'impression 3D et le prototypage
- Les procédés de fabrication
- La cryogénie et les autres applications spécialisées

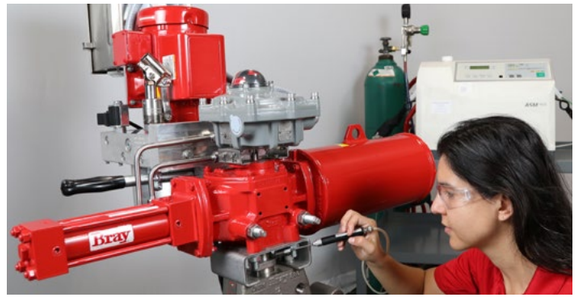

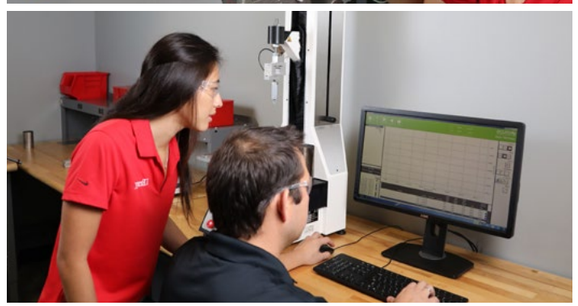

> ***En tant que compagnie privée,*** *Bray réagit rapidement et avec agilité tout en réinvestissant dans ses produits et solutions."*

QUALITÉ

La qualité est au cœur de nos préoccupations. Le programme de qualité de Bray touche à tous les aspects du processus de fabrication, de la vérification initiale des matériaux à l'expédition du produit final en passant par l'assemblage et les essais. Nous veillons à ce que nos produits soient conçus, fabriqués et certifiés conformément aux exigences les plus strictes. Ils sont fiables et fonctionneront pendant de nombreuses années.

Notre équipe internationale respecte toutes les procédures d'exploitation du système de gestion de la qualité et les instructions de travail. La mise en oeuvre de chacun de nos emplacements comprend de la formation et un partage des connaissances afin de garantir l'uniformité à l'échelle mondiale. De plus, plusieurs membres de notre équipe font partie d'organismes mondiaux, comme ISO, API, ASME, EN, DIN et MSS, afin de contribuer à l'élaboration et à la mise à jour des normes industrielles à mesure qu'évoluent les différents secteurs d'activité.

NOTRE ENGAGEMENT ENVERS

CHIMIE ET PÉTROCHIMIE

CVAC

MINES ET MÉTAUX

INDUSTRIE MARITIME ET CONSTRUCTION NAVALE

ÉNERGIE

PÂTES ET PAPIERS

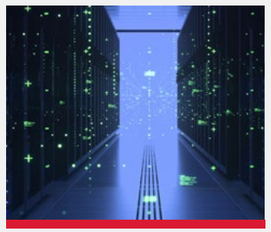

CENTRES DE DONNÉES

PÉTROLE ET GAZ

SUCRE ET ÉTHANOL

EAU ET EAUX USÉES

SEMICONDUCTEURS

PHARMACEUTIQUE ET BIOTECHNOLOGIE

> ***Nous sommes conscients que le succès de nos clients est essentiel à notre propre succès.*** *Conformément à nos valeurs fondamentales, nous accordons une attention particulière aux besoins individuels de nos clients. Nous concevons, développons, testons et fournissons une variété de solutions innovantes de contrôle de débit axées sur l'amélioration des performances et de la productivité de nos clients."*

LES SOLUTIONS CLIENTS

VANNES D'ISOLEMENT

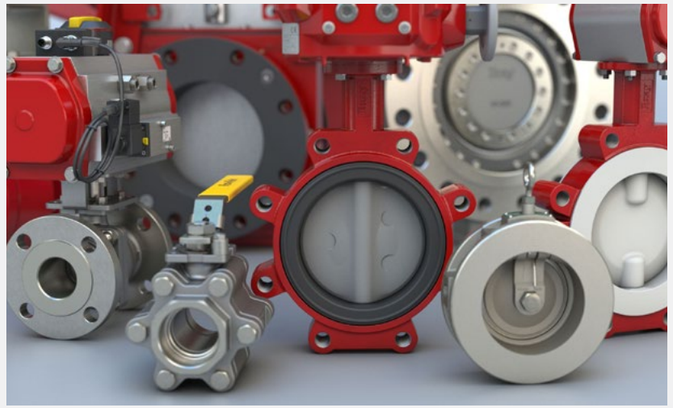

VANNES DE RÉGULATION

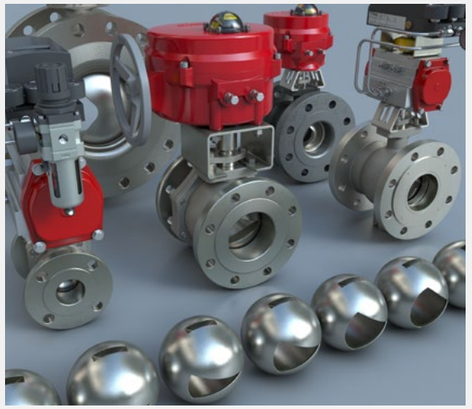

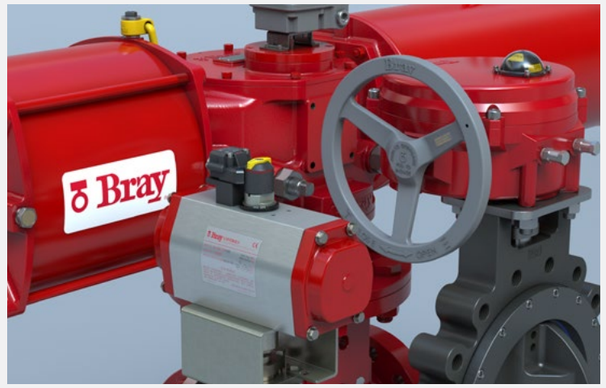

ACTIONNEMENT

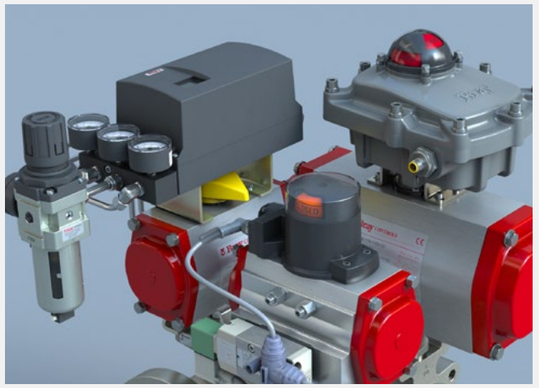

ACCESSOIRES DE COMMANDE

Grâce à une innovation continue, à une croissance organique et à des acquisitions, Bray est aujourd'hui l'un des principaux fabricants de vannes industrielles, d'actionneurs et de commandes, proposés dans le cadre d'un vaste portefeuille de marques.

AMRESIST | BRAY | BRAY COMMERCIAL | FLOW-TEK

KUGELHAHN MÜLLER | RITE | SLURRYTUFF | ULTRAFLO

BRAY, ENGAGÉE POUR VOTRE AVENIR

© 2022 BRAY INTERNATIONAL. TOUS DROITS RÉSERVÉS. BRAY.COM

RENDEZ-VOUS SUR **BRAY.COM** POUR EN SAVOIR PLUS SUR LES PRODUITS BRAY ET LES SUCCURSALES PRÈS DE CHEZ VOUS.

SIÈGE SOCIAL
BRAY INTERNATIONAL, INC.
13333 Westland East Blvd. | Houston, Texas 77041 | États-Unis
+1 281.894.5454 | bray.com

FR_GLOBAL_CORP_OVW_2022_11_11